



BÆRUM
KOMMUNE

Møte i FRIK 05.12.2023

Presentasjon av Natur-, Vei- og Miljøforvaltning

ved Eilev Gunleiksrud

Sammen skaper vi fremtiden

MANGFOLD - RAUSHET - BÆREKRAFT

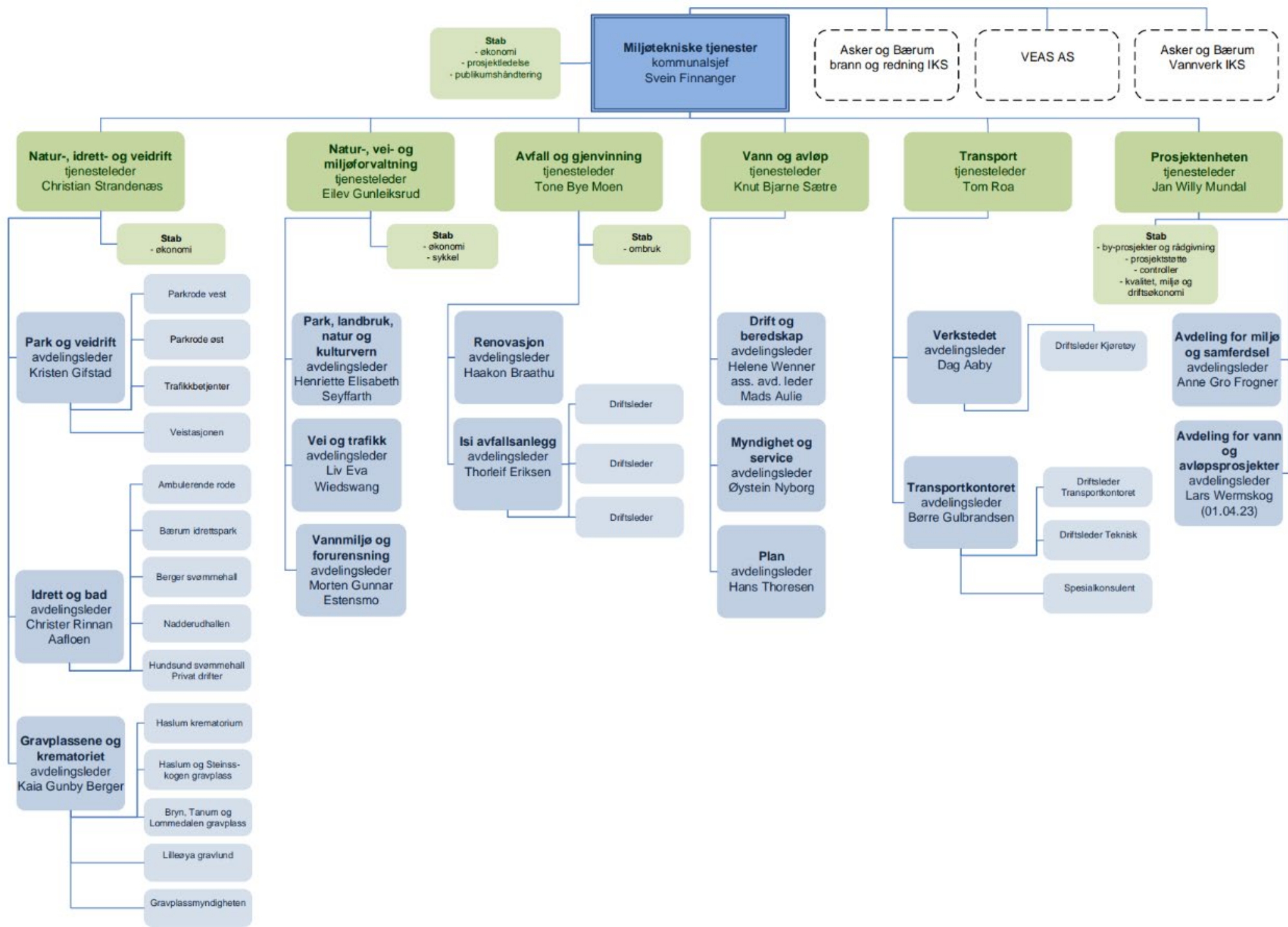



God parkforvaltning gjør Bærum...



...sprekere



... mer fargerik



... friskere



... vakrere



... mer innholdsrik



... bedre for barna

Hvorfor er dette arbeidet viktig?

- Tilby gode opplevelser som øker livskvaliteten til alle og enhver
- Folkehelse: Større fokus på å forebygge – mindre tid på å reparere
- Grønne tilbud har lave investeringskostnader i forhold til de godene samfunnet høster av bruken
- Å gå tur i nærområdet er den mest populære aktiviteten i Bærum

Div. prosjekter



TREFORVALTNING - HOGST PÅ KOMMUNALE AREALER I BYGGESONEN

- BÆRUM KOMMUNE EIER CA 700 FRIOMRÅDER/ GRØNTAREALER/ 100- METERSKOGER/ PARKER
- CA 1 000 HENVENDELSER I ÅRET FRA INNBYGGERNE ANGÅENDE ØNSKE OM HOGST
- 100 - VIS AV BEFARINGER
- VIKTIGE HENSYN VURDERES: NATURMANGFOLDLOVEN, NATURTYPER, RØDLISTEARTER, TRESLAG, STØRRELSE, HENSYN TIL REGULERINGS- OG KOMMUNEPLANER, TETTHET AV TRÆR I OMRÅDET, ØNSKER FRA NÆRE BEBOERE MED MER
- BEHOLDE DØD VED DER DET ER HENSIKTMESSIG OG MULIG
- ALTERNATIVER TIL FELLING FORETREKKES (BESKJÆRING, HØYSTUBBER, OPPSTAMMING)
- SOL- OG UTSIKTSHOGST IKKE GRUNN NOK ALENE
- HOGSTFORBUD I HEKKESESONGEN (1. APRIL – 1. AUGUST)

Hvorfor er turveinettet så viktig?

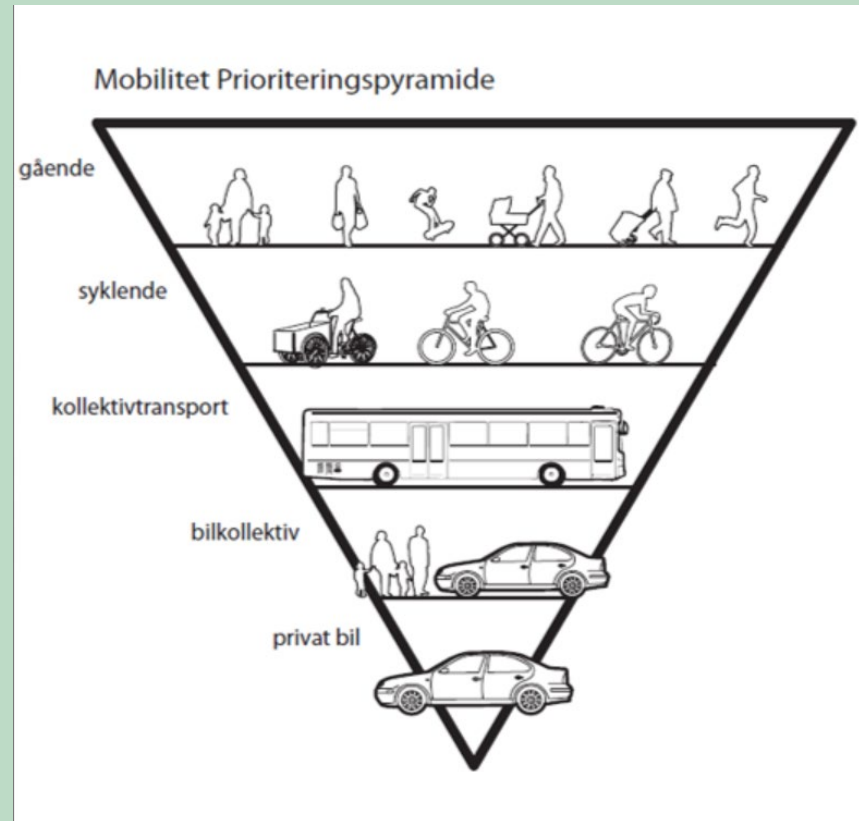

Turmuligheter i Bærum

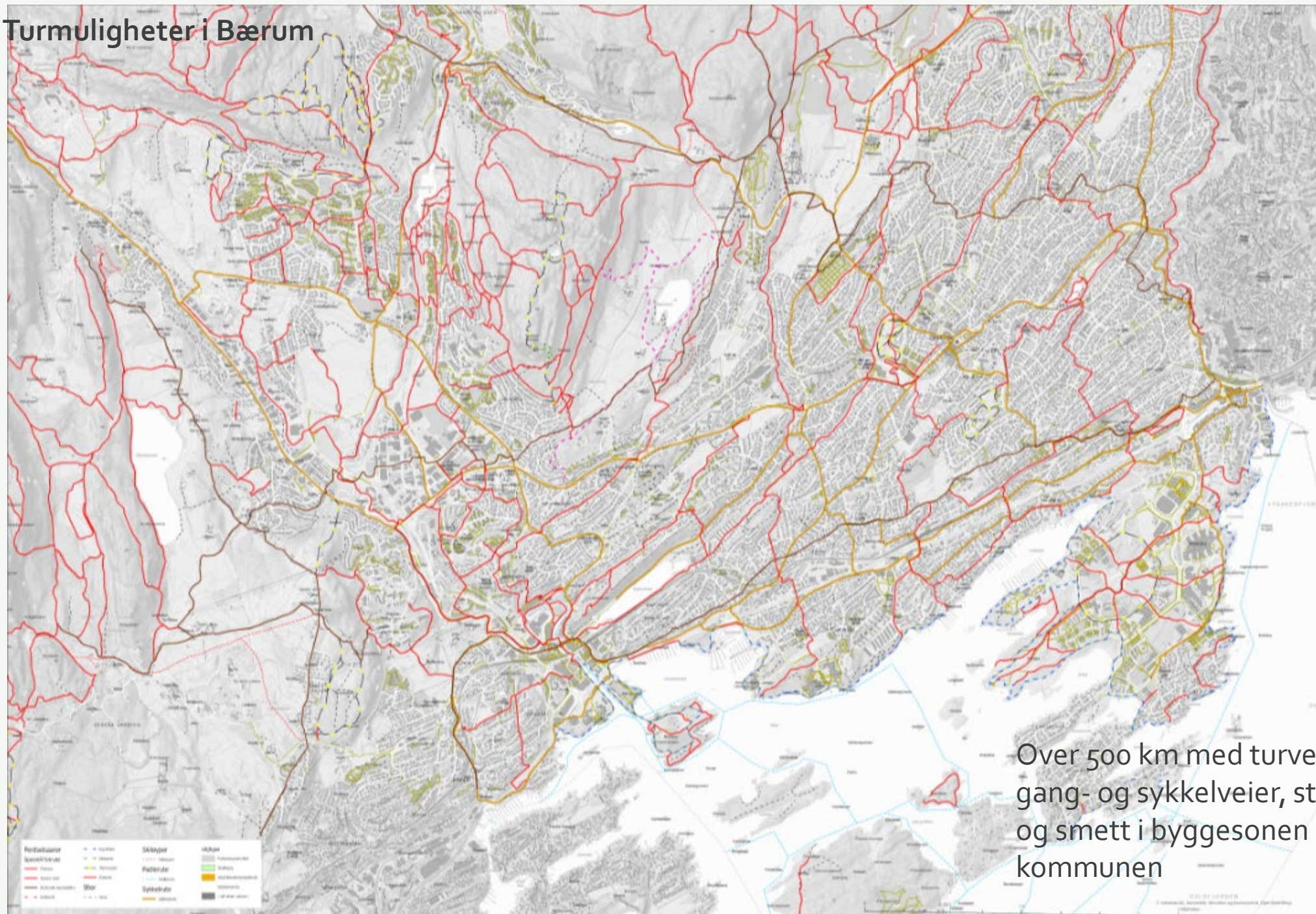

Over 500 km med turveier, gang- og sykkelveier, stier og smett i byggesonen i kommunen



Det må være **attraktivt** å bruke nærmiljøet!

Tiltak som fremmer det å gå i nærmiljøet

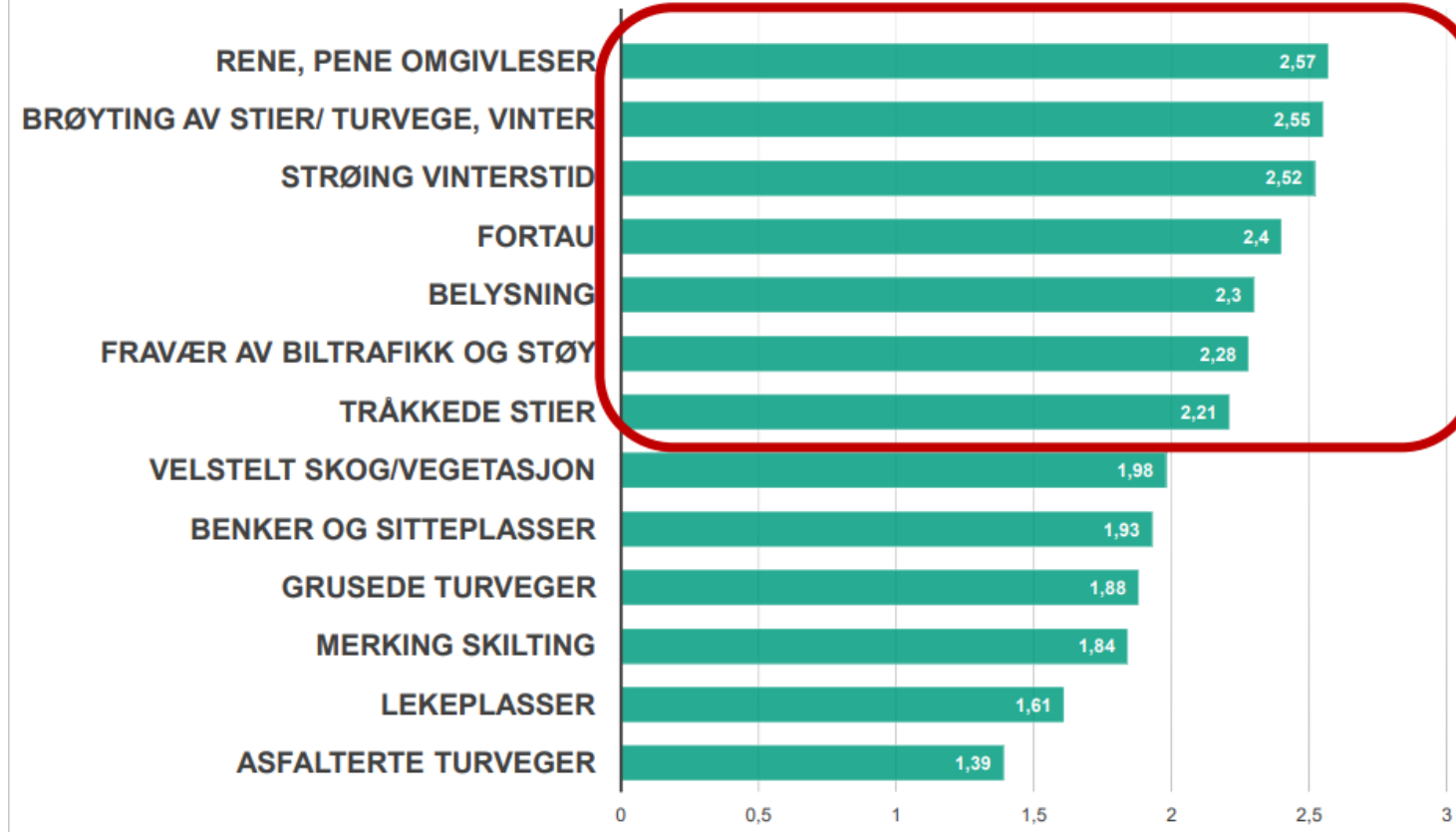

Viktige tiltak for å velge å gå i nærmiljøet:
1: Ikke viktig, 2:Litt viktig, 3: Svært viktig

Befolkningsundersøkelse i regi av respons til temaplan Fysisk aktivitet, idrett og friluftsliv

Hva slags fysisk aktivitet driver du med (utenom organisert idrett)?

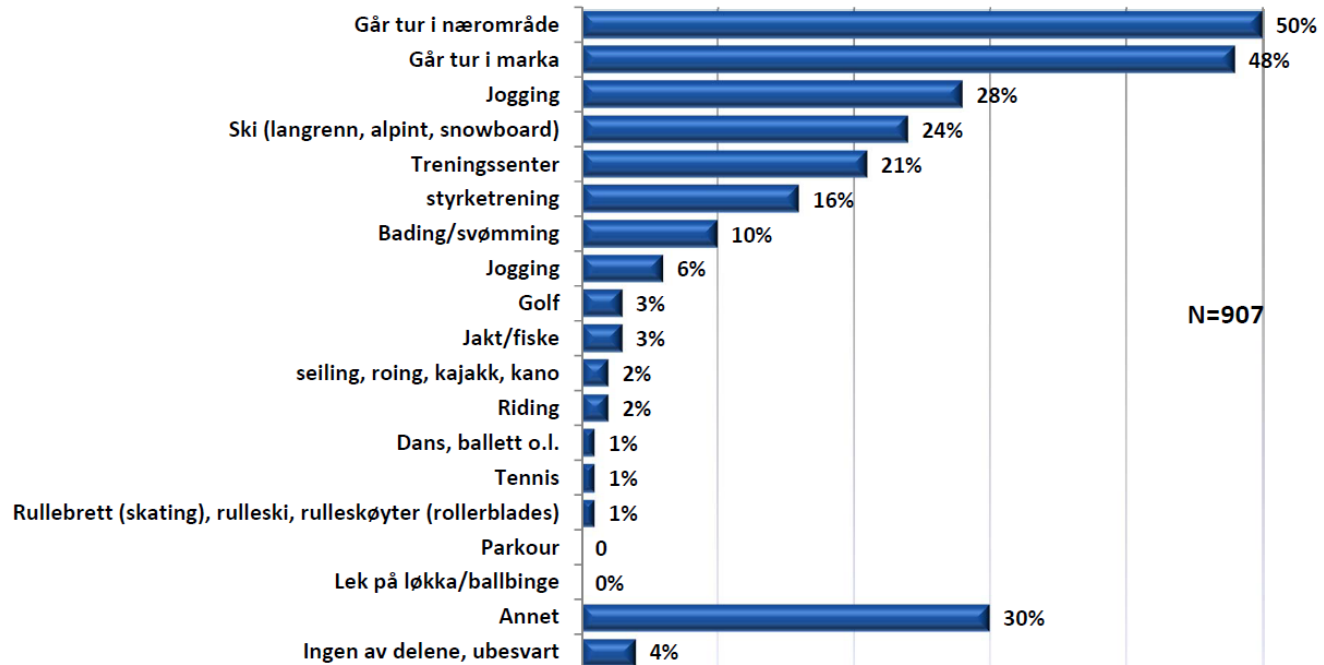

- De er flest som driver med turgåing, både i nærområde (50 %) og i marka (48 %). Dette gjelder i størst grad kvinner og de som er 60 år eller eldre.
- Jogging drives i større grad av de som er mellom 15 og 44 år.
- De yngste driver i større grad med trening på treningscenter og styrketrening.

A scenic view of a gravel path along a lake. Several people are walking along the path, which is bordered by trees on the left and a rocky shore on the right. The lake is calm, and the sky is blue with light clouds. The text "Å gå tur er den aktiviteten folk liker aller best, og gjerne i nærmiljøet" is overlaid on the top right of the image.

Å gå tur er den aktiviteten folk liker aller best, og gjerne i nærmiljøet

Nærvær av natur reduserer stress



Viktig med grønne og trygge skolesnarveier, så barn kan gå til skolen

Gode gatemiljøer og bomiljøer som er trafikksikre, trygge, tilgjengelige, **grønne** og velskjøttede stimulerer til økt «næraktivitet»

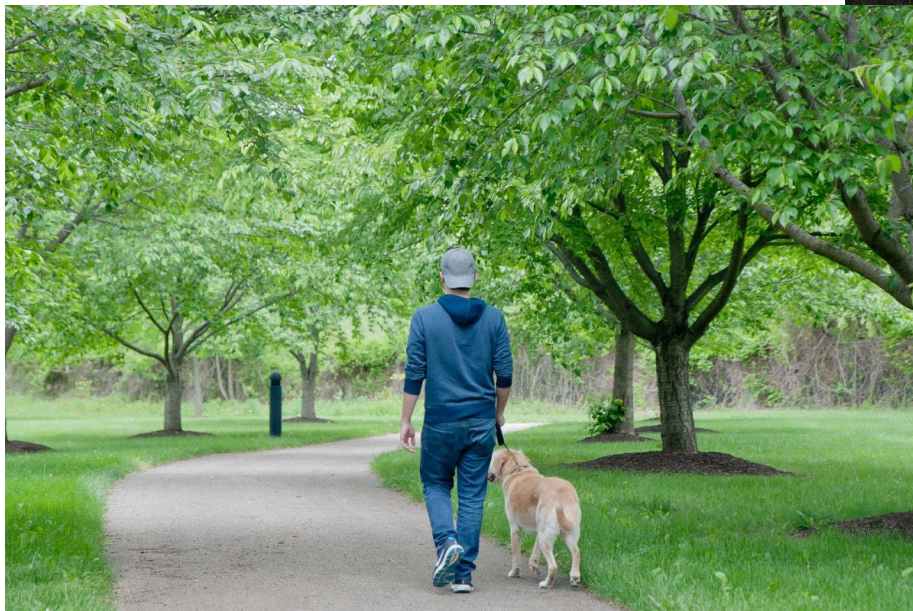

Greier vi å snu transporthiearkiet?

► Dagens

► Mål

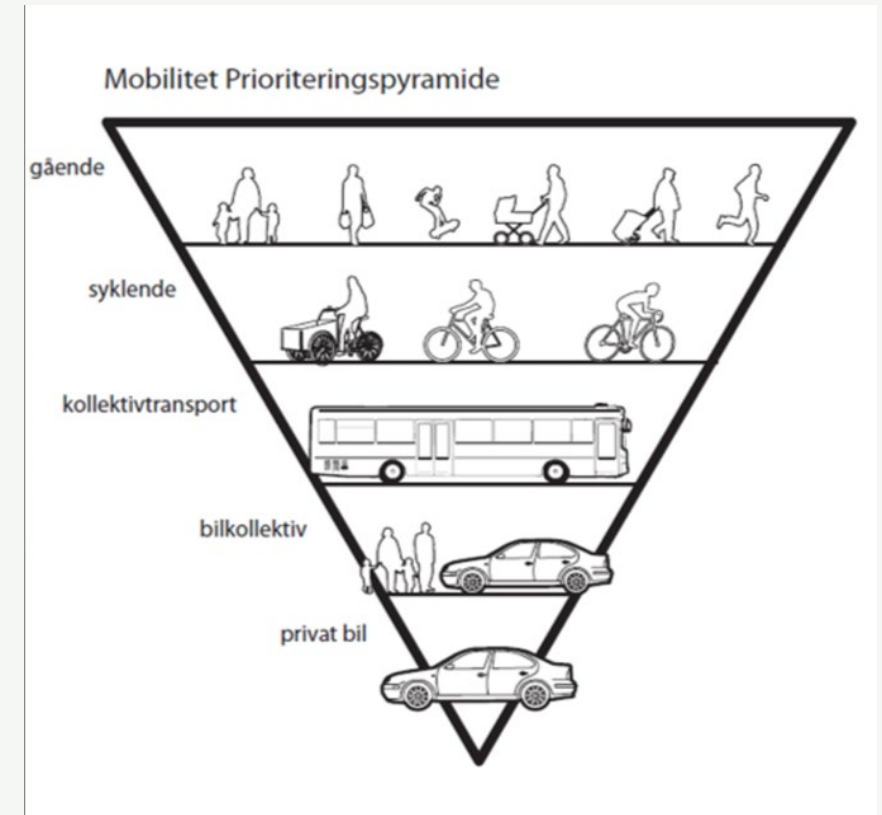
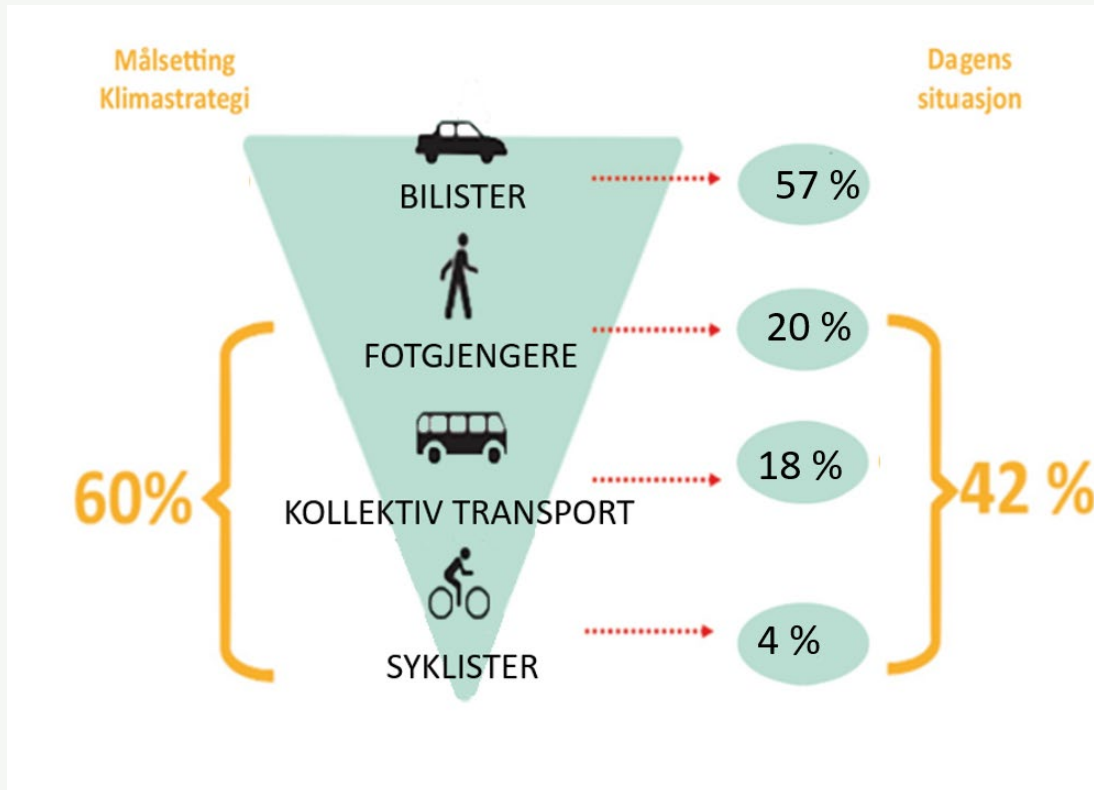

Snarvei til en god dag

Status 18.10.2023



Metode

Innsikt

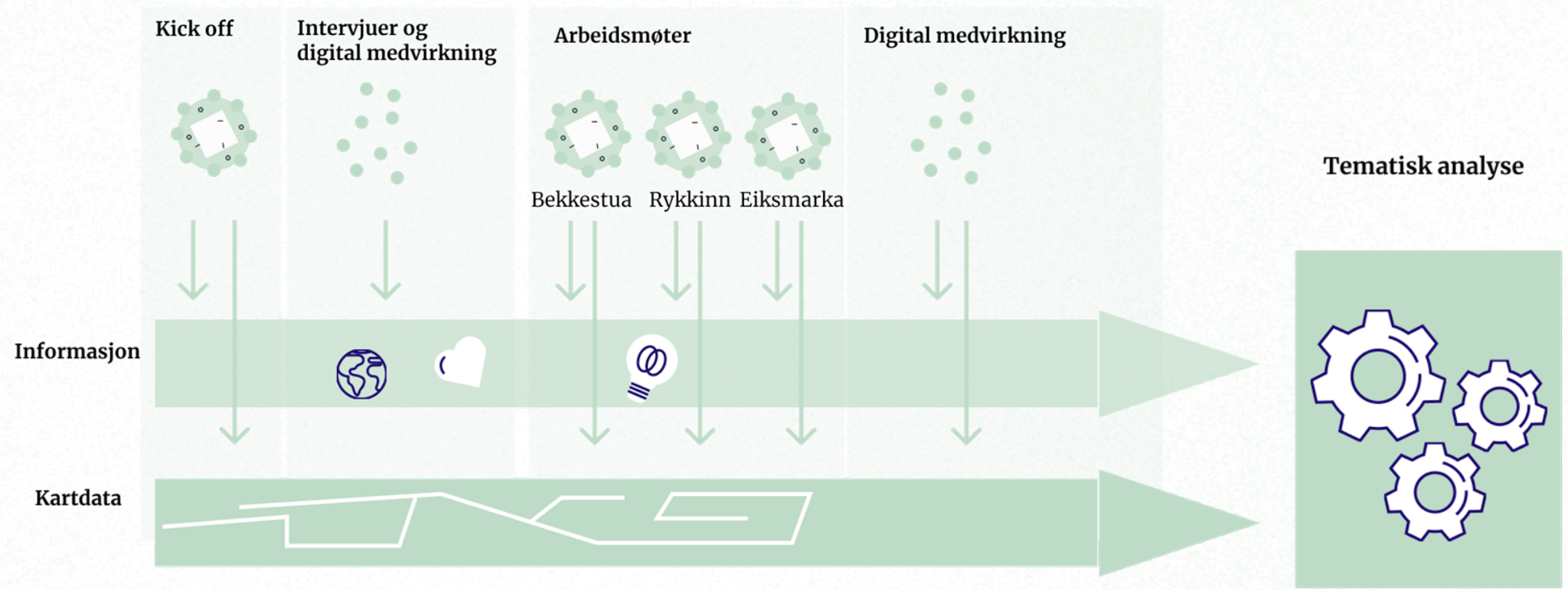

Snarvei til en god dag



Halogen

RAMBOLL

Etablere Snarveihjulet

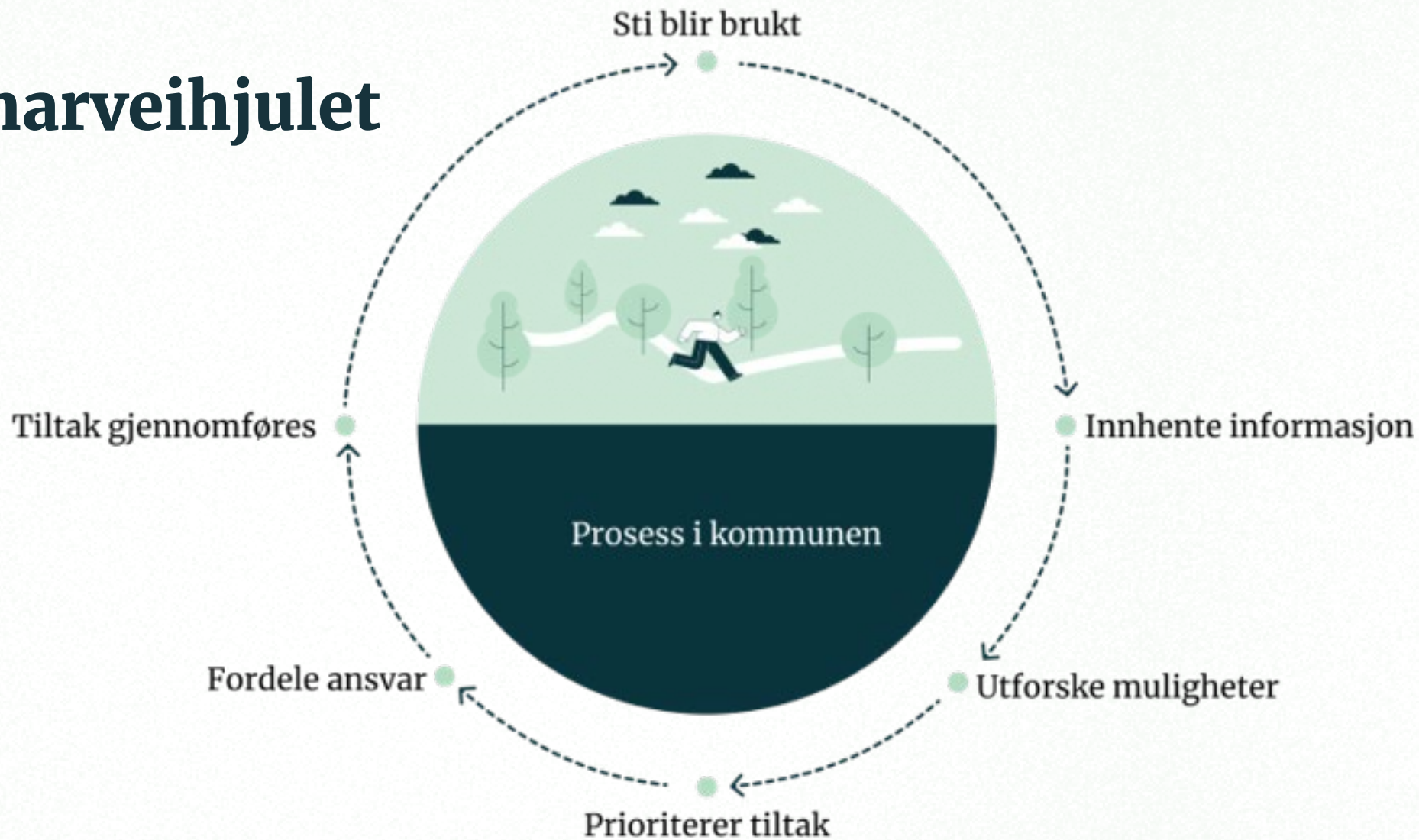

Arbeid med hjertesone og droppstopp

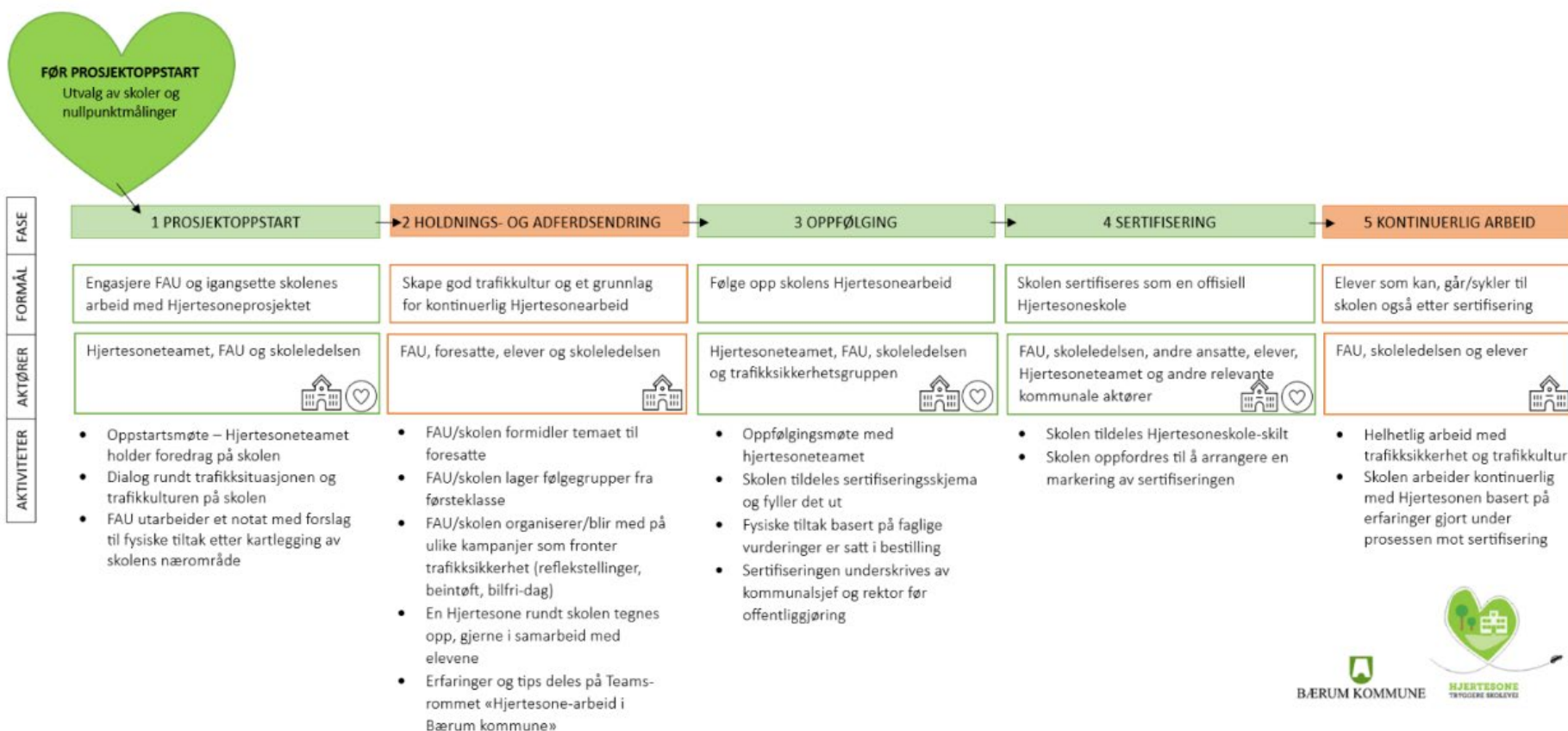

Etablert kyststi

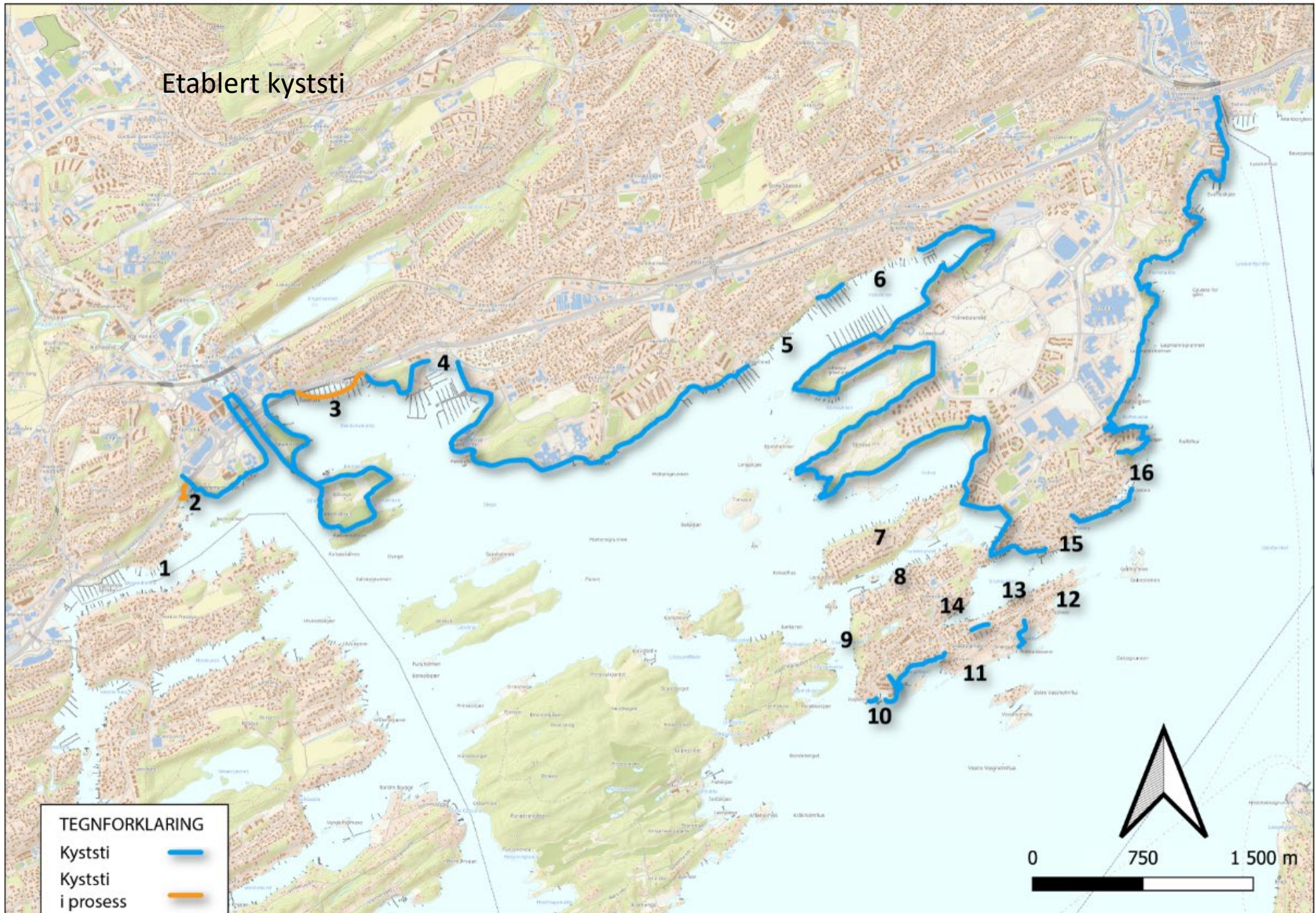



Dette strandområdet tilhører Høvik Sameie

Allmennheten har rett til ferdsel på de deler av området som ikke er opparbeidet.
Vi ber om skånsom ferdsel og at området forlates i god stand. Forøvrig henvises
til friluftsløven § 11 om ferdselskultur og grunneierens bortvisingsrett:

«Enhver som ferdes eller oppholder seg på annenmanns grunn eller på sjøen utenfor, skal opptre hensynsfullt og varsomt for ikke å volde skade eller utempe for eier, bruker eller andre, eller påføre miljøet skade. Han plikter å se etter at han ikke etterlater seg stedet i en tilstand som kan virke skjæmmende eller føre til skade eller uløype for noen.

Grunnens eier eller bruker har rett til å vise bort folk som opptrer hensynsløst eller ved utilbørlig atferd utsetter eiendommen eller berettigede interesser for skade eller uløype.»

Høvik Sameie Bærum Kommune

Flere strekninger av kyststien er universelt utformet

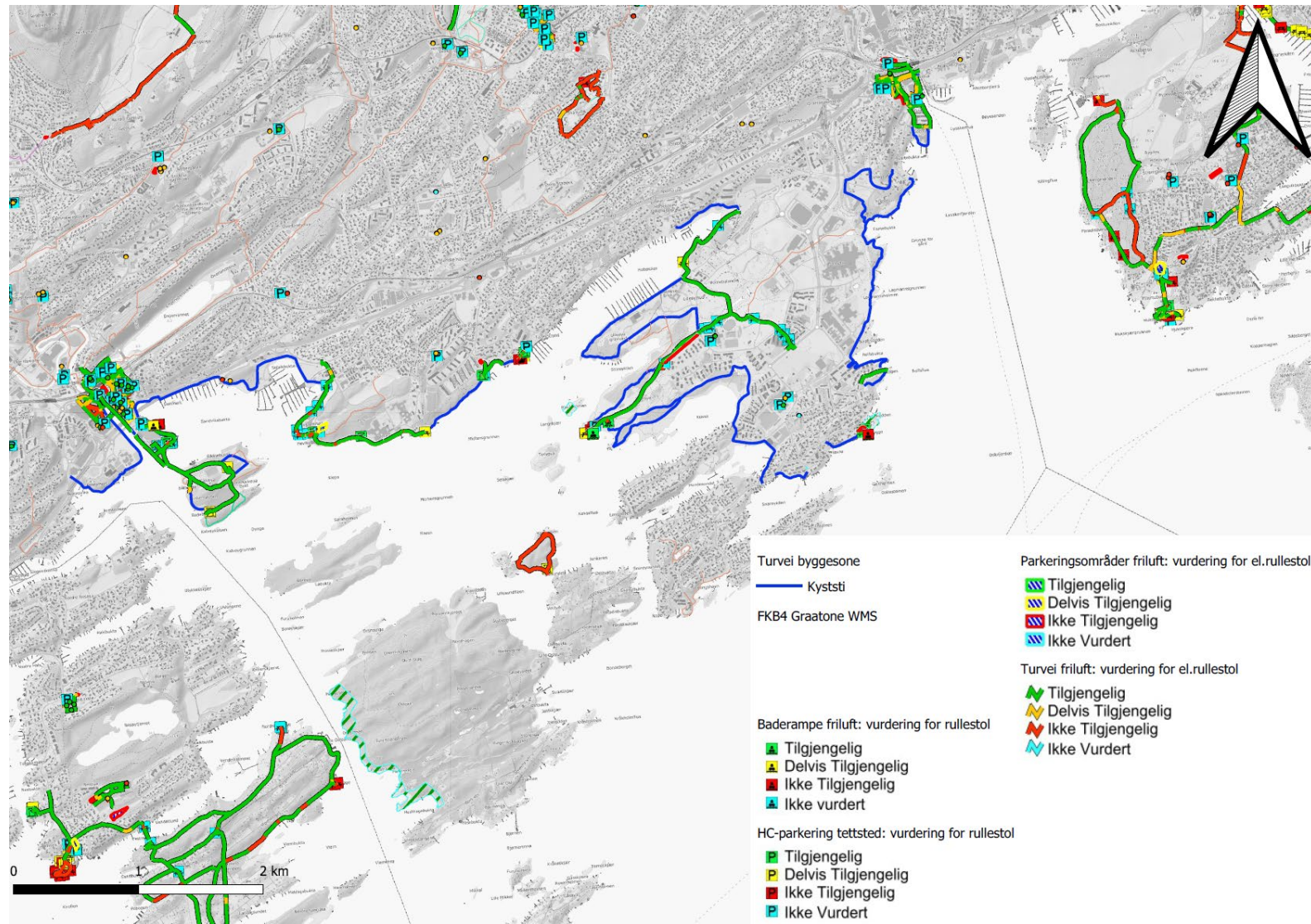

Friluftslivets ferdselsårer

Plan for friluftslivets ferdselsårer i Bærum

- Sikre og etablere et oppdatert kart- og kunnskapsgrunnlag for friluftslivets ferdselsårer i Bærum
- Handlingsplan (Forholder seg til plan for «Fysisk aktivitet, idrett og friluftsliv». Konkrete tiltak skal legges inn i anleggsplanen)
- Kart

Utfyllende informasjon og tematisk gjennomgang av områder er redegjort for og presenteres i handlingsdelen.

Planen er i hovedsak delt inn i 4 områdekategorier:

- marka
- Nærmiljø/byggesone (med underkategorier)
- Kystsone/øyene
- Blågrønne korridorer

Begrensing: vinterruter er ikke prioritert og i liten grad presentert, men er godt dokumentert i kart og ivaretatt av skiforeningen og kommunen)



FORVALTNING AV KOMMUNAL SKOG

Forvaltning av skog iht lover, forskrifter og sertifiseringsordningen PEFC.

- ytterligere skranker på skogsdriften gjennom kommunens flerbruksplan.

Planter andre treslag enn gran, men utfordrende pga høyt beitetrykk.

Fokus på kantsoner mot myr og vassdrag.

Friluftslivets behov setter rammer for drift.



MYRRESTAURERING I BÆRUM KOMMUNESKOG



Myr - grøfter og dreneringsgroper tettet

RESTAURERT 2022:

- Tranbymyra, berører ca 10 daa
- Vassmyråsen myr og sumpskog, berører ca 50 daa

KOMMENDE RESTAURERING AV MYRER:















- Breimåsan, berører ca 100 daa kommunal skog
- Jongsmyr, berører ca 60 daa
- Semsmåsan, berører ca 45 daa



Sumpskog - grøfter tettet

Tilnærmet alle myrer og sumpskoger i Bærum kommune har spor etter tidligere grøfting, mange er i dag skog. Målene med restaurering er økt naturmangfold, fordrøyning av vann, binding av CO2 og landskapsestetikk. Ingen restaurering blir gjennomført i 2023. I 2024 vil det være samarbeid med Statsforvalteren i Oslo og Viken. Nygrøfting av myr og grøfterensk på myr er i dag forbudt.

Hvem utvikler vi kommune for ?

Talking a different language					
Formative experiences	Maturists (pre-1945) Wartime rationing Rock'n'roll Nuclear families Defined gender roles - particularly for women 	Baby boomers (1945-1960) Cold War 'Swinging Sixties' Moon landings Youth culture Woodstock Family-orientated 	Generation X (1961-1980) Fall of Berlin Wall Reagan/Gorbachev/ Thatcherism Live Aid Early mobile technology Divorce rate rises 	Generation Y (1981-1995) 9/11 terrorists attacks Social media Invasion of Iraq Reality TV Google Earth 	Generation Z (Born after 1995) Economic downturn Global warming Mobile devices Cloud computing Wiki-leaks 
Percentage in UK workforce	3%	33%	35%	29%	Employed in either part-time jobs or apprenticeships
Attitude toward career	Jobs for life 	Organisational - careers are defined by employees	"Portfolio" careers - loyal to profession, not to employer	Digital entrepreneurs - work "with" organisations	Multitaskers - will move seamlessly between organisations and "pop-up" businesses
Signature product	Automobile 	Television 	Personal computer 	Tablet/smartphone 	Google glass, 3-D printing
Communication media	Formal letter 	Telephone 	E-mail and text message 	Text or social media 	Hand-held communication devices
Preference when making financial decisions	Face-to-face meetings	Face-to-face ideally but increasingly will go online	Online - would prefer face-to-face if time permitting	Face-to-face	Solutions will be digitally crowd-sourced

Source: Barclays, University of Liverpool

FORVALTNING AV STILLEHAVSØSTERS



Plukking av stillehavsøsters oppfattes som et meningsfullt lønnet oppdrag av idrettslag og foreninger

Hamang klekkeri



Fiskeopplevelser er viktig for mange i kommunen

Kantsoner er viktig for en bærekraftig fiskestamme